



PUC Minas
Poços de Caldas



Sociedade Brasileira de Etologia

Muzambinho, 16 de dezembro de 2008.

À FAPEMIG

Fundação de Amparo à Pesquisa do Estado de Minas Gerais

Prezado(a) Senhor(a),

A Sociedade Brasileira de Etologia, representada pelo Prof. Dr. Marcelo Simão da Rosa, vem prestar contas referente ao Processo CVZ-1366/08, destinado à realização do XXVI Encontro Anual de Etologia, em Poços de Caldas, no período de 13 a 16 de novembro de 2008.

A FAPEMIG, não foi diferente nos anos de 2001 e 2003, quando o Encontro de Etologia foi realizado em Juiz de Fora e Uberlândia, respectivamente, marcou, mais uma vez, profundamente a história das edições dos EAES, contribuindo de maneira decisiva para o seu sucesso. O XXV EAE, realizado em São José do Rio Preto, contou com 451 inscrições e 31 palestrantes. Já, a participação no XXVI EAE foi 497 alunos de graduação, 57 alunos de pós-graduação e 64 profissionais. Desta forma, a Etologia vem se consolidando como ferramenta adequada na busca da preservação de espécies, contribuindo para o seu bem-estar e demonstrando a importância do estudo do comportamento animal para o manejo dos recursos naturais, pois acreditamos que sem o conhecimento das necessidades básicas das espécies silvestres, não há como garantir sua sobrevivência em ambientes já tão modificados pelo homem.

De acordo com as instruções da FAPEMIG, estamos enviando juntamente com o "projeto final" os formulários anexo2-1, anexo2-2 e anexo2-4.

Reforçamos, mais uma vez, que o apoio financeiro da FAPEMIG para a realização desse evento científico foi fundamental para seu êxito.

Agradecemos a atenção e subscrevemo-nos,
Atenciosamente.

Prof. Dr. Marcelo Simão da Rosa

Coordenador do XXVI Encontro Anual de Etologia
Escola Agrotécnica Federal de Muzambinho-MG
Caixa Postal 02 - Muzambinho, MG – CEP: 37.890-000

www.eafmuz.gov.br/eae2008

Fone/Fax (35)3571-1529

**COMISSÃO ORGANIZADORA DO
XXVI ENCONTRO ANUAL DE ETOLOGIA**

Coordenação Geral
Marcelo Simão da Rosa

Coordenação de Apoio
César Ades
Fábio Prezoto

Tesouraria
Maurício Minchillo

Comissão Científica
Andréa Rentz Ribeiro
Cláudia Ribeiro do Valle
Diogo Antônio Bloes Chagas

Comissão Cultural:
Marcelo Ismar Santana

Demais colaboradores:
Alunos do Diretório Acadêmico do curso Medicina Veterinária
PUC/MINAS – Poços de Caldas/MG

Apresentação Geral

O XXVI CONGRESSO BRASILEIRO DE ETOLOGIA (XXVI EAE) atingiu todos os objetivos:

- reunir pela 26ª vez pesquisadores, professores, alunos de graduação e de pós-graduação do Brasil e do exterior, interessados em Comportamento Animal: estiveram presentes 497 alunos de graduação, 57 alunos de pós-graduação e 64 profissionais que representaram 17 estados brasileiros e outros 5 países (Reino Unido, Suécia, Portugal, Argentina e Colômbia);
- promover o desenvolvimento intelectual e científico nesta área do conhecimento: foram apresentados e discutidos os mais variados assuntos que envolvem direta e indiretamente as diferentes áreas da Etologia (Etologia Básica, Etologia Aplicada e Psicologia Comparativa/Experimental);
- promover a integração entre pesquisadores/professores nacionais e do exterior, bem como alunos de graduação e pós-graduação: estiveram presentes pesquisadores de instituições brasileiras (UFBA, UFSC, USP, UNESP-Jaboticabal, UNESP-Botucatu, UNESP-Ilha Solteira, FICataguases, CES de Juiz de Fora, EAF de Alegre, EAF de Muzambinho, EMBRAPA, UFMS, UFMG, PUC MINAS, PUC SÃO PAULO, UFPR, UFU, UFJF, UnG, Instituto Butantan e Fundação Zoo de São Paulo) e do exterior (University of Cambridge, Fundacion Temaiken, Swedish University of Agriculturas Sciences, Instituto Superior de Psicologia Aplicada, Universidad Nacional de La Plata e Universidad Nacional de Colombia)
- divulgação de novas tecnologias empregadas na investigação do Comportamento Animal: foram apresentados 36 trabalhos de forma Oral e 125 trabalhos em forma de Painel
- fortalecer a massa crítica constituída principalmente por biólogos, zootecnistas, veterinários e psicólogos e promover uma interpretação multidisciplinar do comportamento dos animais: estiveram presentes, ao todo, 618 pessoas dessas diferentes áreas, que puderam nos 4 dias de evento diversas oportunidades para discutirem os mais variados assuntos etológicos. Em especial, no Simpósio Experiências didático-pedagógicas no ensino de Etologia/Comportamento foi discutido a importância de se trabalhar o assunto já no ensino básico. Foi deliberada neste simpósio a elaboração de uma carta a ser enviada, em nome da Sociedade Brasileira de Etologia, ao Ministério da Educação sugerindo a apresentação do assunto em todas as grades curriculares do ensino.
- participação integrada de entidades oficiais municipais, estaduais e federais, e particulares visando ainda, ressaltar a importância do estudo etológico na preservação de recursos naturais: além das instituições apresentadas no item acima, estiveram presentes representantes das Prefeituras de Jundiá, Prefeitura de Vargem Grande do Sul, Polícia Florestal, Associação Protetora dos Animais de Feira de Santana, ARCA Brasil, Criatório Científico e Cultural de Poços de Caldas, FRIGOABAT, Parque Zoobotânico Orquidário Municipal de Santos, Zoológico de São Bernardo do Campo, Zoológico de São Paulo, Zoológico de Volta Redonda e Veterinária Animália.

A operacionalização destes objetivos será através de palestras, simpósios, mesas-redondas, apresentações de trabalhos científicos em sessões de exposições orais e de painéis e da realização de minicursos. Além dessas atividades, simultaneamente ao evento ocorrerá **XII Concurso de Fotografia da Sociedade Brasileira de Etologia**.

Realizou-se durante o XXVI EAE 8 **Minicursos** de 4 horas com um total de 214 participantes. Os 8 **Simpósios** e 7 **Palestras** apresentados tiveram a participação em massa dos grupos conforme as áreas, que tiveram a oportunidade de apresentarem seus questionamentos nos finais de todas as sessões. As Sessões de trabalhos em painéis, dividida em Painel A: Etologia Básica (animais vertebrados e invertebrados) e Painel B: Etologia Aplicada e Psicologia Experimental tiveram a participação de 79 e 46 painéis, respectivamente. Já as Sessões de trabalhos orais, dividida em Oral A (Etologia Aplicada e Psicologia Experimental) e Oral B (animais vertebrados e invertebrados) foram representadas por 18 apresentações por grupo. O **XII Concurso de Fotografias** foi apresentado com 37 fotos na categoria **Comportamento Animal** e 5 fotos na categoria **Interação Humano-Animal**. Os ganhadores receberam de premiação livros Etológicos doados pela Sociedade Brasileira de Etologia.

Durante as visitas técnicas realizadas, os congressistas tiveram a oportunidade de visitar o Criadouro Científico e Cultural de Poços de Caldas, onde puderam notar a importância de um trabalho sério na preservação de várias espécies nacionais e exóticas desenvolvido pela equipe do Sr. Moacyr Carvalho Dias. Na visita realizada na Reserva de Mata Atlântica de Transição as observações do equilíbrio da natureza foram nítidas.

A Comissão Organizadora

O XXVI EAE contou com a participação de 8 professores de 4 instituições de ensino (EAFMuzambinho, PUC Minas Poços de Caldas, UFJF e USP) desenvolvendo um trabalho em grupo, elogiado pela maioria dos participantes por meio de conversas informais e de e-mails, como transcritos abaixo:

"Olá, Marcelo!

Só estou escrevendo para agradecer a atenção e a organização do alojamento, já que, como foi solicitado, você reservou um quarto para meu grupo.

Agradeço bastante por isso, e o parabênico pela organização do Encontro!

Até o próximo!

Raíssa Cavalcante"

"Olá coordenadores, boa tarde.

Primeiramente gostaria de parabenizar o evento. Estava muito interessante e muito bem organizado. Já tive a oportunidade de realizar alguns eventos e sei o quanto é difícil e trabalhoso.

Grande abraço,

Danilo Couto Ferreira"

"Marcelo!

Anto todo te quiero hacer llegar mis agradecimiento mas sinceros por todo lo que vivimos en este hermoso congreso.

Te tengo que agradecer por lo comodas que nos hicieron sentir, por la excelente organizacion desde el principio hasta el final, y por la

predisposicion de la gente ante la ayuda.

Por otro lado para mi pasa a ser este un congreso que jamas olvidare, el trabajo en poster que presente me llevo mucho trabajo practico y teorico. Fue un honor para mi que ustedes me hayan gratificado tal esfuerzó.

A si mismo les agradecere la amabilidad de enviarme una carta via mail referenciando el premio otorgado por ustedes a mi poster, a efectos de presentarla en mi lugar de trabajo Jardin Zoologico de la Ciudad de Buenos Aires y mi Universidad CAECE.

Desde ya mis mas sinceras gracias de todo corazon

Laila"

"Olá Marcelo,

claro que o sucesso desse encontro foi a organização a disposição e a animação de todos voces. Voce regeu sua orquestra de estudantes de maneira primorosa. Fomos muito bem acolhidos. Alem disso as apresentações foram excelentes e tivemos a oportunidade de trocar experiencias e ideias.

Realmente somos nos que temos que agradecer.

Grande abraço

Mauro"

"Olá Marcelo

Eu também fiquei super feliz de participar do XXVI EAE. Foi um encontro maravilhoso, de muita aprendizagem e com um clima de muita amizade!!

Parabenizo mais uma vez à você e à comissão organizadora, que fizeram um trabalho primoroso tornando mais agradável ainda o encontro.

E aproveito para dizer que estou na organização do próximo Simpósio de Mirmecologia, e depois quero te pedir umas dicas!

Um abraço,

Nádia"

Os alunos da PUC MINAS/Poços de Caldas tiveram uma ótima participação na organização do evento. Cinquenta e quatro alunos ficaram responsáveis pelas atividades: recepção dos palestrantes, acompanhamento dos diferentes grupos participantes dos minicursos, recepção e distribuição de materiais aos congressistas, organização das sessões de painéis e orais, controle de entrada e saída por meio da leitura de código de barras dos congressistas e acomodação dos alunos das diversas instituições.

A Programação do XXVI Encontro Anual de Etologia

A programação do XXVI EAE foi construída levando-se em conta vários aspectos:

- oferecer minicursos, palestras e simpósios que atendam os participantes das áreas: Etologia Básica (vertebrados e invertebrados), Etologia Aplicada (animais de fazenda) e Psicologia Experimental;
- manter a distribuição das atividades, tais como minicurso, palestras e simpósios semelhante aos eventos dos anos anteriores, ouvidas as sugestões dos organizadores do XXV Encontro Anual de Etologia (São José do Rio Preto) e do Presidente, Vice-Presidente e Tesoureiro da SBET;
- apresentar o potencial científico de pesquisadores do comportamento animal da região Sudeste, mais especificamente dos Estados de Minas Gerais, São Paulo e Rio de Janeiro, que pouco participaram dos EAES passados e que, sem dúvida, podem contribuir muito para a qualidade do evento, pelos centros de excelência em pesquisas que possuem, ligados diretamente ao estudo do comportamento animal;
- apresentar trabalhos de pesquisa nas mais variadas áreas do estudo do comportamento animal, e, na medida do possível, constituir simpósios com temas inéditos, nunca ou muito pouco abordados em eventos anteriores;
- convidar os pesquisadores que participarão de minicursos, palestras e simpósios para também participarem de outras sessões no evento, o que permitirá a interação mais íntima dos mesmos com o público interessado, geralmente estudantes. Além disso será uma maneira de justificar plenamente o custo com a vinda dos mesmos;
- incluir nas diversas atividades, apresentações orais de trabalhos científicos realizados por jovens pesquisadores, como forma de estímulo para a sua formação de pesquisador nessa área do conhecimento, ainda tão carente no Brasil;
- estimular a participação não apenas de profissionais, mas especialmente a participação de estudantes e assim, criar oportunidades de conhecimento e integração dos graduandos com os profissionais da área;
- convidar pesquisadores de renome internacional para a apresentação de temas inéditos no Brasil e de relevância científica, como tem sido feito nos últimos encontros e
- valorizar a importância do estudo etológico na preservação de recursos naturais, permitindo ao jovem etólogo vislumbrar novas perspectivas do mercado de trabalho, aproveitando a experiência dos convidados nacionais e internacionais.

Os aspectos considerados acima foram essenciais para o sucesso do evento. A participação dos palestrantes brasileiros apresentou como a Etologia é desenvolvida nas diversas regiões não só do Brasil, mas também no mundo. Esta participação foi, em especial, muito proveitosa para muitos alunos de graduação que vislumbram a continuidade dos estudos, entrando em contato com diversos orientadores de inúmeros programas de pós-graduação. Os Drs. Donald M. Broom e Manuel Eduardo dos Santos e a Dra. Linda Keeling além, de terem abrilhantado o evento com suas participações, observaram também o potencial das instituições no estudo da Etologia e a preocupação de vários órgãos públicos e privados no equilíbrio do planeta Terra ao participarem dos assuntos que envolveram o tema do XXVI EAE: **Bem-estar animal e humano: a questão etológica da valorização da vida.**

XXVI ENCONTRO ANUAL DE ETOLOGIA
POÇOS DE CALDAS – MG
PROGRAMAÇÃO DETALHADA

Dia 13/11/2008

09h00min: Início da entrega dos materiais e inscrições *in loco*

10h00min: minicursos (campus PUC Poços de Caldas – Departamento de Medicina Veterinária)
Comportamento como instrumento de gerenciamento da Reprodução em gado de corte.

Eliane Vianna da Costa e Silva (UFMS – Campo Grande/MS)

Livia dos Santos Russi (UFMS – Campo Grande/MS)

Paola Moretti Rueda (UFMS – Campo Grande/MS)

Abate humanitário em animais de produção: bovinos, suínos e aves

Charli Ludtke (WSPA Brasil – Rio de Janeiro/RJ)

Patrícia Barbalho

Introdução ao estudo do comportamento de animais domésticos: cães

Mauro Lantzman (PUC São Paulo – São Paulo/SP)

Métodos de estudos comportamentais e aplicação na conservação de botos

Camilla Domit (UFPR – Paraná/PR)

Aplicação prática dos sistemas de informação geográfica (SIG) na definição de estratégias de manejo de bovinos

Adriano Gomes Páscoa (UNESP/FCAV – Jaboticabal/SP)

Técnicas operantes para o condicionamento de animais

Antônio Jayro da Fonseca Motta Fagundes (UnG – Guarulhos/SP)

O uso da telemetria em estudos de ecologia e comportamento animal

Marco Antônio Granzinholli (USP – São Paulo)

Comportamento defensivo e agressão em equinodermos

Rodrigo Egydio Barreto (UNESP – São Vicente/SP)

Vanessa Rímoli Morishita (UNESP – São Vicente/SP)

12h15min: almoço

14h00min: minicursos (campus PUC Poços de Caldas – Departamento de Medicina Veterinária)

16h00min: intervalo

16h20min: Abertura oficial (Palace Casino)

17h20min:

Palestra de abertura (Salão A): “Bem-estar animal e humano: a questão etológica de valorização da vida”

Donald Broom – University of Cambridge/UK

Mateus J. R. Paranhos da Costa (UNESP/FCAV - Jaboticabal/SP)

20h30min: Coquetel de boas vindas (Palace Casino)

Dia 14/11/2008

9h00min:

Palestra 2 (Salão A): Técnicas de observação e condicionamento de bebês humanos e animais para serem atores

Antônio Jayro da Fonseca Motta Fagundes (InG - Guarulhos/SP)

Palestra 3 (Salão B): Aspectos comportamentais e de bem-estar em programas de reintrodução/translocação: o exemplo do cervo-do-pantanal

José Maurício Barbanti Duarte (UNESP/FCAV – Jaboticabal/SP)

Palestra 4 (Salão C): Darwin e Müller; um capítulo pouco conhecido da história da etologia no Brasil

César Ades (USP São Paulo – São Paulo/SP)

10h00min: intervalo

10h30min:

Simpósio 1 (Salão A): Psicobiologia do medo e da ansiedade

Organizador: Gelson Genaro (USP – Ribeirão Preto/SP)

Apresentação 1 - Introdução

Gelson Genaro (USP – Ribeirão Preto/SP)

Apresentação 2 - Circuitos Neurais da Ansiedade

Karina Genaro Borelli (USP – Ribeirão Preto)

Apresentação 3 - Comportamento defensivo

Silvio Morato de Carvalho (USP - Ribeirão Preto)

Simpósio 2: Estresse em animais selvagens

Organizador: José Maurício Barbanti Duarte (UNESP/FCAV – Jaboticabal/SP)

Apresentação 1: Técnicas não-invasivas para avaliação do estresse em animais selvagens

Priscila Viau Furtado (USP – São Paulo)

Apresentação 2: Vida livre ou cativeiro, onde há maior estresse?

José Maurício Barbanti Duarte (UNESP/FCAV - Jaboticabal/SP)

12h15min: almoço

14h00min:

Apresentação oral Grupo B (Salão A)

Apresentação oral Grupo B (salão B)

Apresentação oral Grupo B (salão C)

Apresentação painel Grupo A

16h00min: intervalo

16h20min:

Simpósio 3: Animais marinhos

Organizador: Kleber Del Claro (Universidade Federal de Uberlândia/MG)

Apresentação 1 – Aspectos da ecologia e do comportamento dos golfinhos-bico-de-garrafa (*Tursiops truncatus*): uma pequena população residente em águas portuguesas

Manuel Eduardo dos Santos (ISPA - Portugal)

Apresentação 2 – Migração de Baleias Jubarte: o que falta conhecer?

Artur Andriolo (UFJF – Juiz de Fora)

Apresentação 3 - Ecologia e comportamento do boto-cinza no litoral sul do Brasil

Camila Domit (UFPR – Paraná)

Simpósio 4: Comportamento e bem-estar de bovinos

Organizador: Eliane Vianna da Costa e Silva (UFMG – Campo Grande/MS)

Apresentação 1 – Bem-estar de bovinos leiteiros

Marcelo Simão da Rosa (EAFMuz – Muzambinho/MG)

Apresentação 2 - Interação homem-animal e eficiência em reprodução de bovinos de corte

Lívia dos Santos Russi (UFMS – Campo Grande/MS)

Apresentação 3 – Manejo pré-abate em bovinos

Patrícia Barbalho

18h30min: Assembléia da Sociedade Brasileira de Etologia

Dia 15/11/2008

9h00min:

Palestra 5 (Salão A): Looking on the bright side of life: reward, positive emotions and animal welfare

Linda Keeling (Swedish University of Agricultural Sciences - Suécia)

Palestra 6 (Salão B): Alguns 'temas quentes' na pesquisa sobre a comunicação e a orientação nos cetáceos

Manuel Eduardo dos Santos (ISPA – Portugal)

Palestra 7 (Salão C): Comunicação humano-animal: quando o bem-estar fica ameaçado

Mauro Lantzman (PUC/SP)

10h00min: intervalo

10h30min:

Simpósio 5: Ecologia comportamental de invertebrados

Organizador: Fábio Prezoto (UFJF - Juiz de Fora/MG)

Apresentação 1 - Entre ferrões e mandíbulas: um estudo da ecologia comportamental de vespas sociais

Fábio Prezoto (UFJF - Juiz de Fora/MG)

Apresentação 2 - Respostas comportamentais dos moluscos terrestres frente a substâncias moluscidas

Paula Ferréira dos Santos (UFRJ - Rio de Janeiro)

Apresentação 3 - O processo de nidificação de espécies de Meliponina (Hymenoptera: Apoidea) em ambientes urbanos: habitats e substratos utilizados e, espécies mais abundantes

Georgina Maria de Faria Mucci (Faculdades Integradas de Cataguases - Cataguases-MG)

Apresentação 4 - Os maiores inimigos das formigas são as outras formigas

Nádia Barbosa do Espírito Santo (UFJF - Juiz de Fora/MG)

Simpósio 6: Experiências didático-pedagógicas no ensino de Etologia/Comportamento

Organizador: Sílvia Mitiko Nishida (UNESP - Botucatu/SP)

Apresentação 1 - Comportamento no Ensino Básico: situação e propostas

Antônio Fernandes Nascimento Júnior (UNIPAR - Paraná)

Apresentação 2 - Etologia no ensino de graduação de Agronomia, Biologia, Medicina Veterinária, Psicologia e Zootecnia.

Sílvia Mitiko Nishida (UNESP-Botucatu/SP)

Luiz Carlos Pinheiro Machado Filho (UFSC - SC)

Mauro Lantzman (PUC São Paulo - SP)

Mateus J. R. Paranhos da Costa (UNESP-Jaboticabal/SP)

12h15min: almoço

14h00min:

Apresentação oral Grupo A (Salão A)

Apresentação oral Grupo A (salão B)

Apresentação oral Grupo A (salão C)

Apresentação painel Grupo B

16h00min: intervalo

16h20min:

Simpósio 7: Aranhas e formigas: cognição em pequenas redes

Organizador: César Ades (USP - São Paulo/SP)

Apresentação 1 - Complexidade coletiva e simplicidade individual

Pedro Leite Ribeiro (USP - São Paulo/SP)

Apresentação 2 - Fenótipos amplificáveis em pequenas cognições

Hilton Ferreira Japyassú (Instituto Butantã - São Paulo/SP)

Apresentação 3 - A memória essencial das aranhas

César Ades (USP - São Paulo/SP)

Simpósio 8: Bem-estar de animais de produção: das necessidades animais às possibilidades humanas

Organizador: Maria José Hötzel (UFSC - Florianópolis)

Apresentação 1 - Aspectos éticos e princípios de bem-estar relativos ao uso de animais zootécnicos por humanos

Luiz Carlos Pinheiro Machado Filho (UFSC - Florianópolis)

Apresentação 2 - Bem-estar de animais silvestres criados em sistemas produtivos

Selene Siqueira da Cunha Nogueira (UESC - Ilhéus)

18h30min: Premiações e encerramento

Dia 16/11/2008

9h00min:

Visita 1 (Poços de Caldas): Criadouro Científico Cultural Poços de Caldas

Visita 2 (Guaxupé): Reserva particular de Mata Atlântica

mais importantes eventos da cidade. Seus amplos salões e seus lustres de cristais tchecos impressionam pela beleza e magnitude. No andar térreo do prédio funciona a Secretaria Municipal de Turismo, a qual é responsável pelo agendamento gratuito do local.

A escolha do local foi devido a Escola Agrotécnica Federal de Muzambinho, assim como a própria cidade de Muzambinho não apresentarem infra-estrutura adequada para a realização do evento. Este também não aconteceu totalmente nas dependências da PUC MINAS – Poços de Caldas/MG devido a mesma não possuir anfiteatros que comportem platéia acima de 100 pessoas.

A realização do evento no Palace Casino, centro de Poços de Caldas, possibilitou uma economia de R\$ 1000,00 (um mil reais), referente ao traslado dos palestrantes. O hotel oficial do Encontro localiza-se a 200 m do evento.

Taxa de Inscrição no XXVI EAE e Minicursos

Foram cobrados valores diferenciados para as inscrições no XXVI EAE conforme a categoria do participante, expressos na tabela abaixo. Esses valores foram definidos pela Comissão Organizadora com base nas taxas de inscrições praticadas no XXV Encontro Anual de Etologia, realizado em 2007 e nas recomendações do Presidente da SBET. Um dos principais critérios para o estabelecimento dessas taxas foi levar em conta o poder aquisitivo da comunidade científica, especialmente de nossos estudantes e, assim, continuar a estimular a participação dos mesmos no XXVI EAE..

Estamos conscientes de que se comparado aos valores cobrados por outros congressos, a taxa de inscrição do XXVI EAE é sem dúvida, a mais barata para um evento deste porte. Valores cobrados para as inscrições

	Junho até 31/08/2008	01/09 até 20/10/2008	Após 20/10/2008
Profissional sócio da SBET	120,00	143,00	176,00
Profissional não sócio da SBET	175,00	198,00	230,00
Estudante de Pós-Graduação sócio da SBET	100,00	120,00	152,00
Estudante de Pós-Graduação não sócio da SBET	154,00	165,00	198,00
Estudante de Graduação sócio da SBET	77,00	99,00	132,00
Estudante de Graduação não sócio da SBET	110,00	132,00	165,00
Mini-curso	25,00	33,00	40,00

Previsão de Arrecadação para o custeio do XXVI EAE

A organização contou com uma arrecadação R\$ 61.300,00 (sessenta e um mil e trezentos reais).
Contou também com o apoio dos seguintes órgãos/empresas:

- CNPq: R\$ 30.000,00 (trinta mil reais)
- CAPES: R\$ 18.000,00 (dezoito mil reais)
- CRMV-MG: R\$ 2.000,00 (dois mil reais)
- Fort Dodge Saúde Animal: R\$ 2.000,00 (dois mil reais)
- WSPA Brasil: 2 passagens aéreas ida e volta
- Vetnil: R\$ 1.000,00 (um mil reais)
- Danone: iogurtes para todos os coffee-breaks

Juntamente, com a verba da FAPEMIG (R\$ 12.000,00 – doze mil reais), o evento arrecadou um total de R\$ 125.300,00 (cento vinte e cinco mil e trezentos reais). Este valor foi de grande importância para assegurar as propostas inicialmente planejadas.

Todo o dinheiro arrecadado é destinado exclusivamente para o pagamento de despesas diretamente relacionadas ao XXVI EAE.

Emprego da verba aprovada pela FAPEMIG

Para haver a distribuição das verbas de maneira que cada órgão/empresa ficasse específico com um custeio, optou-se pela utilização dos proventos advindos da FAPEMIG da seguinte maneira:

Diárias: 99 (noventa e nove diárias). Inicialmente, foram pedidas 40 (quarentas diárias) para a FAPEMIG. Para haver grandes fragmentações quanto aos custeios pelos órgãos/empresas, decidiu-se destinar 99 diárias esta instituição.

Impressão dos Anais/CDs: o propósito inicial seria imprimir em papel todo o material científico a ser apresentado no XXVI EAE. Para haver melhor análise deste material, estendeu-se o tempo para correção. Esta ação extrapolou o período necessário para a impressão e encadernação do material. Houve necessidade de adquirir orçamentos para impressão em CDs, o que permitiu melhor preparação do material. Entretanto, somente duas firmas retornaram com os seus orçamentos (em anexo): Tech CD e PróDigitall

Contrapartida das Instituições Promotoras do Evento

1. Escola Agrotécnica Federal de Muzambinho: a instituição assumiu os seguintes compromissos junto à Comissão Organizadora do XXVI EAE:
 - Criação e manutenção do site oficial do evento, que pode ser acessado pelo endereço: www.eafmuz.gov.br/eae2008;
 - Postagem de documentos pré-congresso. A postagem dos certificados ficou por conta do evento
 - Materiais de consumo diário: papéis e tinta para impressão;

- Computadores para realização dos trabalhos: a instituição liberou 8 computadores. Houve ainda a necessidade de contratação de empresa para a disposição de 4 outros computadores utilizados na EXPOSIÇÃO VIRTUAL DE ANIMAIS SELVAGENS
 - Encargos referentes a contatos via fone/fax;
 - Funcionário da Fundação de Apoio à Educação Tecnológica (FAET) para auxiliar na angariação de verbas junto a empresas privadas;
 - Transporte para a realização da visita técnica a maior reserva particular de mata atlântica de transição de Minas Gerais, localizada na cidade de Guaxupé/MG, a 130 km de Poços de Caldas;
 - Transporte para reuniões diversas e
 - Alimentos doados, fabricados na própria instituição, para o coffee-break: pó de café, polpas de frutas, queijos, iogurtes, presunto cozido e defumados .
2. PUC MINAS/Poços de Caldas: a instituição assumiu os seguintes compromissos junto à Comissão Organizadora do XXVI EAE:
- Instalações para a realização dos minicursos;
 - Aparelhos áudio-visuais: datas-show, retroprojetores e projetores de slides para as apresentações dos minicursos, palestras e simpósios.

Outros Eventos

- **Prêmio de melhor trabalho científico:** quatro trabalhos foram premiados: dois trabalhos do Grupo A e dois trabalhos do Grupo B. Os trabalhos premiados foram os seguintes:
 - Grupo A:
 - Comportamento posicional e uso de substrato em jovens macacos- prego (*Cebus libidinosus*) de diferentes estágios ontogenéticos e capacidades físicas: Luiz Carlos Matos Biondi, Dorothy Fragaszy, Kristin Wright, Patrícia Izar Mauro, Briseida Dôgo de Resende, Gabriela Andrade da Silva
 - Estimulación del comportamiento predatorio em *Puma concolor* mediante un enriquecimiento com peces: Laila López Goudard, María Soledad Rosso, Héctor Ricardo Ferrari, Miguel A. Rivolta
 - Grupo B
 - Tempo de permanência na sala de ordenha e tempo de ordenha em vacas holandesas submetidas a diferentes manejos: Mônica Daiana de Paula Peters, Isabella Dias Barbosa Silveira, Ana Paula Silveira Teixeira, Conrado Prado de Ávila, Karen Piraine Martins, Vivian Fischer
 - Lateralidade em cães domésticos: o efeito da tarefa: Maria Angélica Honório, Carine Redígolo Savalli, Maria M. Brandão e César Ades

- **Concurso de Fotografia:** a fotografia é um instrumento de observação, uma arte que registra momentos únicos das maravilhas do comportamento animal. Neste espírito, seguindo a tradição dos Encontros de Etologia, o XXVI Encontro Anual de Etologia apresentou o concurso de fotografias que ocorreu durante as atividades do evento. O objetivo foi divulgar e premiar as melhores fotos sobre comportamento animal. Todos os inscritos no XXVI EAE, exceto constituintes de sua Comissão Organizadora, puderam participar. O concurso contou com duas categorias fotográficas:
 - 1) Interação Humano-Animal
 - 2) Comportamento Animal

Prof. Dr. Marcelo Simão da Rosa

Coordenador do XXVI Encontro Anual de Etologia

Escola Agrotécnica Federal de Muzambinho

Muzambinho, MG – CEP: 37.890-000

Tel: (0xx35)3571-1529/fax: 3571-1529 - e-mail: mrosa@eafmuz.gov.br

nossa home page: <http://www.eafmuz.gov.br>

REUNIÃO COM OS ESTÁGIARIOS DO CONGRESSO DE ETOLOGIA

O evento vai acontecer entre os dias 13 e 16 de novembro.

Os estagiários precisarão comparecer a GSC em data a definir para montagem das pastas dos congressistas.

12/11/2008 Se possível presença de todos

14:00h Presença dos estagiários no Palace Casino para auxiliar na montagem das plenárias com a disposição de cadeiras e mesas.

*montar o auditório principal para abertura oficial no dia seguinte.

*auxiliar na montagem da secretaria do evento

*separar as pastas por ordem alfabética

13/11/2008

7 estagiários para o período da manhã e tarde

2 estagiários para o coquetel

8:00h Entrega do material aos congressistas (separar os estagiários para auxiliar na logística da entrega como organizar filas , etc.)

Saída para o almoço a partir das 11:00h com uma hora de almoço

Como a palestra de abertura será a partir das 16:20, os estagiários deverão Receber e orientar o congressista quanto ao local da palestra e outras duvidas

19:30 presença dos 2 estagiários no Palace Hotel para o coquetel

14/11/2008 e 15/11/2008

Verificar a disponibilidade dos estagiários para fazerem rodízio na secretaria do evento.

8:00h as 13:00 presença de 4 estagiários para suporte na secretária do evento

13:00h as 18:00h troca de turma – entra 5 estagiários

No domingo será necessários que os estagiários acompanhem e orientem os congressistas no local de saída de cada visita técnica. Horário a partir das 08h30minh.

Relatório da Reunião do Congresso de Etologia 01/10/2008

Ao 1º de outubro de 2008 aconteceu aqui na Sala 307 do Prédio Manhattan a 1ª Reunião do Congresso de Etologia. Estavam presentes, Gisele e Adriana da GSC Eventos, Professor Marcelo e Jane do Maximus's Buffet. Foram discutidos os assuntos pertinentes a organização do evento. No começo foi abordado o assunto do buffet e depois sem ter o que mais acrescentar a esse respeito a senhora Jane saiu da sala e permaneceram apenas a equipe GSC e o professor.

Para ficar de forma clara e objetiva os temas discutidos e suas respectivas considerações seguem abaixo em tópicos.

- Todos os produtos de consumo para o Coffee-break serão doados pela Escola Agrotécnica de Muzambinho, a lista dos respectivos produtos será encaminhada para Jane e Gisele por e-mail transmitido pelo professor Marcelo;
- A entrega dos produtos será no dia 11 de novembro e os danones serão entregues diariamente pela Danone;
- As bebidas serão servidas em galões de 20lts;
- Separar mesas grandes de madeira;
- Guardanapos serão tragos pelo professor;
- Definir local estratégico para os galões de água EXATTA;
- Não haverá copos descartáveis e sim canecas personalizadas do evento;
- A senhora Jane deixa a reunião;
- O material para a montagem das pastas será entregue chegará para o professor no dia 25 de outubro;
- O professor vai disponibilizar dois computadores e duas impressoras para a secretaria do evento;
- O roteiro da noite do coquetel ainda será definida;
- Haverá uma homenagem depois da palestra;
- O MC será Fausto Vieira de Figueiredo;
- A mesa diretiva será composta pelas seguintes pessoas: Presidente da coordenação do evento, Pro-Reitor da PUC, diretor da Escola Federal de Muzambinho, o Presidente da Sociedade de Etologia e o Coordenador do curso de Veterinária.
- Haverá o lançamento de dois livros no coquetel;
- Exposição de livros;
- Grupos de apoio à seção, alunos para ficar;
- Será uma camiseta de cor por dia;
- Cursos estacionamento da PUC 9 as 9:30 13 as 13:30 sai mesmo horário;
- Secretaria aberta as 8:00 da manhã;
- Almoço-convenio com restaurantes, já está definido;
- Domingo Urca;
- 9 horas 3 grupos de 20 pessoas, Guaxupé 2 ônibus as 9:00;
- Marcar reunião com Ana no Palace;
- Pessoal que vai expor???
- Fotos do professor Marcelo
- Expositores: Terra da gente, RR Granitos, Zooteliê, Ecologia, Ed. Terra e livraria Conceitos;
- Urna para receber sugestões;

- Comissão técnica;
- Professor Mauricio Minchillo – Tesoureiro
- Vai ficar na secretaria do evento exposição Oral e Pôster
- Sorteio de brindes para cadeira numerada;
- Sinalização de placas.

A próxima reunião ficou agendada para 22 de outubro as 15:00h.
Sem ter o que mais acrescentar e reunião terminou.

26º Encontro Nacional de Etologia

Veículo:

Folha Popular

Página/Editoria:

Eventos – página 12

Data:

Sábado e domingo, 27 e 28 de setembro de 08

Cidade:

Poços de Caldas

26º Encontro de Etologia



Poços de Caldas será sede de mais encontro voltado aos profissionais de meio ambiente e ecologia. A cidade dessa vez sediará o 26º Encontro Anual de Etologia. Esse evento está sendo realizado pela Sociedade Brasileira de Etologia, juntamente com a Escola Agrotécnica Federal de Muzambinho-MG e a PUC-Minas (Poços de Caldas) e vai acontecer de 13 a 16 de novembro, no Palace Casino.

O tema escolhido para este encontro foi "Bem-Estar Animal e Humano: A Questão Etológica da Valorização da Vida". A escolha deste tema segundo os realizadores do evento tem três objetivos, sendo eles: despertar para o conhecimento etológico e estudos em bem-estar animal; despertar a comunidade científica para o desenvolvimento de pesquisas visando a homeostase e apresentar alguns trabalhos já desenvolvidos, ou em desenvolvimento, que abrangem o tema.

Serão sete grandes palestras, oito minicursos e oito simpósios, duas a quatro palestras por simpósio, atendendo às áreas de Etologia Básica (Comportamento e Ecologia Comportamental), Etologia Aplicada e Psicologia Experimental e Comparativa.

Além dessas atividades, para essa edição do evento estão programadas duas viagens técnicas, com a possibilidade de escolha em uma delas. Uma viagem será realizada no Criadouro Científico e Cultural de Poços de Caldas - uma área de pouco mais de 13 hectares onde as pessoas terão oportunidade de visualizar diversas aves exóticas e nativas. A outra opção será a visita na Fazenda Nova Flores-

ta, em Guaxupé a maior reserva particular de Mata Atlântica de transição. A escolha deverá ser realizada no momento da inscrição.

Apresentações de resumos e trabalho científicos também farão parte da programação deste evento. O 26º Encontro Anual de Etologia é específico para profissionais de diversas áreas, como: medicina veterinária, zootecnia, biologia e psicologia. Maiores informações, como valores das atividades, inscrições e a programação do Encontro podem ser encontradas no site <http://www.eafmuz.gov.br/eae2008/>. Este evento conta com a organização da GSC Eventos Especiais. Maiores informações pelo fone (35) 3697 1551.

Saiba o que é Etologia

Em zoologia, a Etologia é a disciplina que estuda o comportamento animal. Está ligada aos nomes de Konrad Lorenz e Niko Tinbergen, sob influência da teoria darwiniana, tendo como uma de suas preocupações básicas a evolução do comportamento através do processo de seleção natural. Segundo Darwin (1850, apud Bowlby, 1982), cada espécie é dotada de seu próprio repertório peculiar de padrões de comportamento, da mesma forma que é dotada de suas próprias peculiaridades anatômicas. Os etólogos estudam esses padrões de comportamento específicos das espécies, fazendo-o preferencialmente no ambiente natural, uma vez que acreditam que detalhes importantes do comportamento só podem ser observados durante o contato estreito e continuado com espécies particulares que se encontram livres no seu ambiente.

26º Encontro Nacional de Etologia

Veículo: Jornal da Cidade
Página/Editoria: Chamada de Capa
Data: terça-feira, 30 de setembro de 2008
Cidade: Poços de Caldas

DIVERSÃO & ARTE

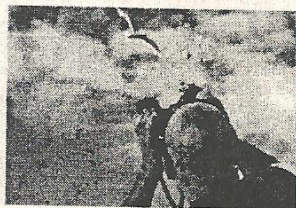

Poços será sede de mais encontro voltado aos profissionais de meio ambiente e ecologia: o Encontro Anual de Etologia.

PÁGINA 7

26º Encontro Nacional de Etologia

Veículo: Jornal da Cidade
Página/Editoria: Diversão & Arte – pág. 7
Data: terça-feira, 30 de setembro de 2008
Cidade: Poços de Caldas

Jornal da Cidade
www.jor-cidade.com.br
E-mail: jcidade@pocos-net.com.br

diversão & arte PÁGINA-7
terça-feira, 30 de setembro de 2008

ETOLIGIA ■ *Evento está marcado para o Palace Cassino*

Município sedia encontro anual em novembro

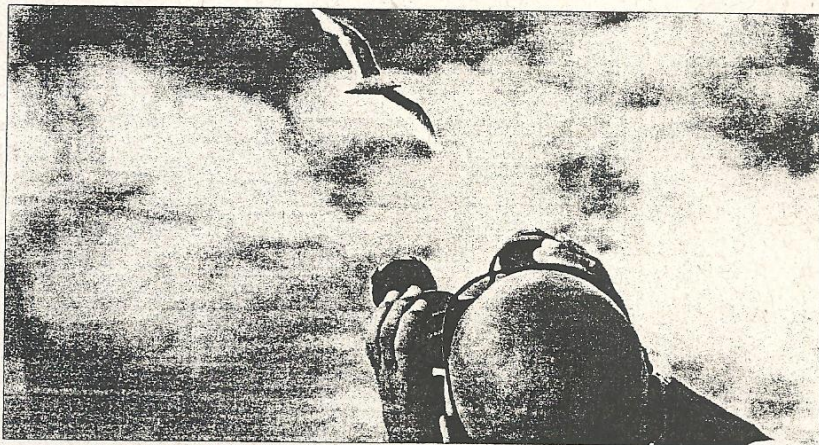

O encontro anual acontecerá entre os dias 13 a 16 de novembro

Poços de Caldas será sede de mais encontro voltado aos profissionais de meio ambiente e ecologia: o 26º Encontro Anual de Etologia (em zoologia, é a disciplina que estuda o comportamento animal). O evento, que vai acontecer de 13 a 16 de novembro no Palace Cassino, será realizado pela Sociedade Brasileira de Etologia, juntamente com a Escola Agrotécnica Federal de Muzambinho-MG e a PUC/Poços, com organização da GSC Eventos Especiais. O tema escolhido para o encontro é "Bem-Estar Animal e Humano: A Questão Etológica da Valorização da Vida". A escolha deste tema tem três objetivos: despertar para o conhecimento etológico e estudos em bem-estar animal; despertar a co-

munidade científica para o desenvolvimento de pesquisas visando a homeostase e apresentar alguns trabalhos já desenvolvidos ou em desenvolvimento, que abrangem o tema. Serão sete grandes palestras, oito minicursos e oito simpósios. Além destas atividades, para essa edição do evento estão programadas duas viagens técnicas, com a possibilidade de escolha em uma delas. Uma delas será realizada no Criadouro Científico e Cultural de Poços de Caldas - uma área de pouco mais de 13 hectares com diversas aves exóticas e nativas. A outra opção será a visita na Fazenda Nova Floresta, em Guaxupé, a maior reserva particular de Mata Atlântica de transição. Maiores informações pelo fone 3697-1551.

26º Encontro Nacional de Etologia

Veículo:
Página/Editoria:

Data:
Cidade:

Jornal de Poços
Pág.16 - Cidade
Domingo, 12 de outubro de 08
Poços de Caldas

26º Encontro Anual de Etologia terá exposição de fotografia

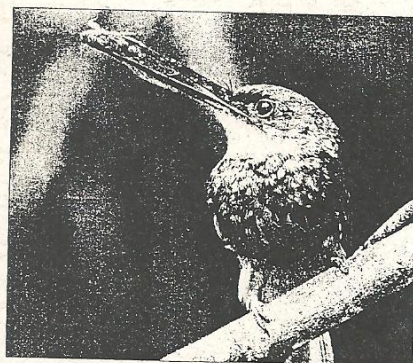

Fotos feitas pelo veterinário Marcelo Ismar Santana, que desde 2002 dedica-se a fotografar o Brasil

O 26º Encontro Anual de Etologia - evento que vai acontecer de 13 a 16 de novembro, no Palace Casino - terá uma exposição de fotografia chamada "Closes da Natureza".

A exposição é o resultado do trabalho do médico veterinário Marcelo Ismar Santana, que desde 2002 de-

dica-se a fotografar o Brasil, realizando uma ampla documentação sobre a terra e sua fauna, através do projeto "Closes da Natureza".

Marcelo conseguiu unir dois prazeres: estudar a natureza e fotografá-la. "Embora fotografar não seja a minha atividade exclusiva, divido o meu tempo com a docência,

pois sou professor doutor no curso de Medicina Veterinária da PUC - Poços de Caldas. A fotografia tornou-se atividade constante de fins de tarde, fins de semana e feriados, conciliando pelo menos três viagens ao ano para lugares mais distantes no Brasil, para realizar estudos sobre a fauna local e registrar a

vida de animais silvestres em seu próprio ambiente", conta o professor.

O material fotografado está sendo utilizado em exposições fotográficas itinerantes por todo o território nacional, com o intuito de mostrar o Brasil aos brasileiros, além de ajudar a despertar o interesse pela fauna e flora nacionais,

principalmente das crianças e dos adolescentes.

A exposição será aberta ao público e acontecerá durante todos os dias do Encontro Anual de Etologia. A 26ª edição do Encontro é uma atividade específica para profissionais de diversas áreas, como: medicina veterinária, zootecnia, biologia e psicolo-

gia. Maiores informações, como valores das atividades, inscrições e a programação do Encontro podem ser encontradas no site <http://www.eafmuz.gov.br/cae2008/>. Este evento conta com a organização da GSC Eventos Especiais. Maiores informações pelo fone (35) 3697 1551.

26° Encontro Nacional de Etologia

Veículo: Jornal da Mantiqueira
Página/Editoria: Chamada de Capa
Data: Sábado, 11 de outubro de 2008
Cidade: Poços de Caldas



26º Encontro Nacional de Etologia

Veículo:
Página/Editoria:
Data:
Cidade:

Jornal da Mantiqueira
C3 – Variedades
Sábado, 11 de outubro de 2008
Poços de Caldas



Veterinário expõe fotografias durante evento

Poços de Caldas, MG - O 26º Encontro Anual de Etologia – evento que vai acontecer de 13 a 16 de novembro no Palace Casino – terá uma exposição de fotografia chamada “Closes da Natureza”, resultado do trabalho do médico veterinário Marcelo Ismar Santana. Desde 2002, ele dedica-se a fotografar o Brasil, realizando uma ampla documentação sobre a terra e sua fauna.

Marcelo conseguiu unir dois prazeres: estudar a natureza e fotografá-la. “Embora fotografar não seja a minha atividade exclusiva, divido o meu tempo com a docência, pois sou professor doutor no curso de Medicina Veterinária da Puc-Poços. A fotografia tornou-se atividade constante de fins de tarde, fins de semana e feriados, conciliando pelo menos três viagens ao ano para lugares mais distantes no Brasil, para realizar estudos sobre a fau-

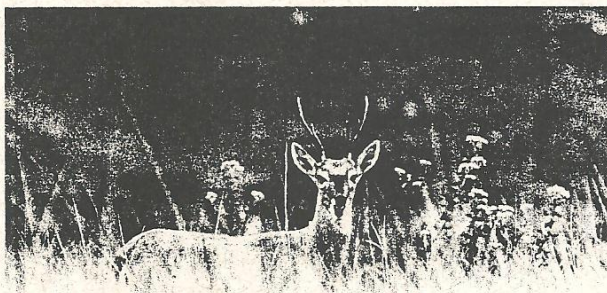

VETERINÁRIO Marcelo Ismar Santana dedica-se a fotografar o Brasil desde 2002.

na local e registrar a vida de animais silvestres em seu próprio ambiente”, conta o professor. O material fotografado está sendo utilizado em exposições fotográficas itinerantes por todo o território nacional, com o intuito de mostrar o Brasil aos brasileiros, além

de ajudar a despertar o interesse pela fauna e flora nacionais, principalmente das crianças e dos adolescentes.

A exposição será aberta ao público e acontecerá durante todos os dias do Encontro

Anual de Etologia. A 26ª edição do encontro é uma atividade específica para profissionais de diversas áreas, como medicina veterinária, zootecnia, biologia e psicologia.

26º Encontro Nacional de Etologia

Veículo: Folha Popular
Página/Editoria: Chamada de Capa
Data: Sábado e domingo, 12 e 13 de outubro de 08
Cidade: Poços de Caldas

**Encontro de etologia terá
exposição de fotografia**

Pág 7



26º Encontro Nacional de Etologia

Veículo: Folha Popular
Página/Editoria: Pág. 07 - Eventos
Data: Sábado e domingo, 12 e 13 de outubro de 08
Cidade: Poços de Caldas

Poços de Caldas, sábado e domingo, 11 e 12 de outubro de 2008

Eventos

Folha Popular 14 7

26º encontro anual de etologia terá exposição de fotografia

O Encontro é uma atividade específica para profissionais de diversas áreas

14 *Folha*

O 26º Encontro Anual de Etologia, evento que vai acontecer de 12 a 16 de novembro, Palace Casinc terá uma exposição de fotografia chamada "Closes da Natureza".

A exposição é o resultado do trabalho do médico veterinário Mar...

celo Ismar Santana, que desde 2002 dedica-se a fotografar o Brasil, realizando uma ampla documentação sobre a terra e sua fauna, através do projeto "Closes da Natureza".

Marcelo conseguiu unir dois prazeres: estudar a natureza e fotografá-la. "Embora fotografar não seja a minha atividade exclusiva, divido o meu tempo com a docência, pois sou professor doutor no curso de Me-

dicina Veterinária da PUC - Poços de Caldas. A fotografia tornou-se atividade constante de fins de tarde, fins de semana e feriados, conciliando pelo menos três viagens ao ano para lugares mais distantes no Brasil, para realizar estudos sobre a fauna local e registrar a vida de animais silvestres em seu próprio ambiente", conta o professor.

O material fotografado está sendo utilizado em exposições fotográficas itinerantes por todo o território nacional, com o intuito de mostrar o Brasil aos brasileiros, além de ajudar a despertar o interesse pela fauna e flora nacionais, principalmente das crianças e dos adolescentes.

A exposição será aberta ao público e acontecerá

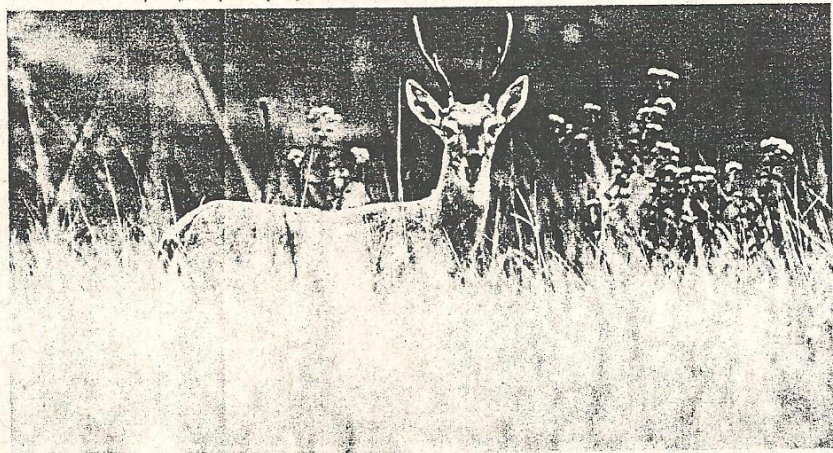

FOTOS FEITAS PELO VETERINÁRIO MARCELO ISMAR SANTANA

durante todos os dias do Encontro Anual de Etologia. A 26ª edição do Encontro é uma atividade específica para profissionais de

diversas áreas, como: medicina veterinária, zootecnia, biologia e psicologia. Maiores informações, como valores das ativida-

des, inscrições e a programação do Encontro podem ser encontradas no site <http://www.eafmuz.gov.br/eeae2008/>.

Este evento conta com a organização da GSC Eventos Especiais. Maiores informações pelo fone (35) 3697 1551.

A exposição será aberta ao público

26º Encontro Nacional de Etologia

Veículo:
Página/Editoria:
Data:
Cidade:

Brand News
Chamada de Capa
Outubro/Novembro de 2008
Poços de Caldas

A questão etológica da valorização da vida

Divulgação



De 13 a 16 de novembro Poços será sede de mais um encontro voltado aos profissionais de meio ambiente e ecologia. O **26º Encontro Anual de Etologia** será realizado na cidade pela **Socie-**

dade Brasileira de Etologia, juntamente com a **Escola Agrotécnica Federal de Muzambinho-MG** e a **PUC-Poços**.

Na programação, palestras, minicursos e simpósios aten-

dendo às áreas de **Etologia Básica** (Comportamento e Ecologia Comportamental), **Etologia Aplicada** e **Psicologia Experimental e Comparativa**.

Página 6



26º Encontro Nacional de Etologia

Veículo:
Página/Editoria:
Data:
Cidade:

Brand News
Pág. 05
Outubro/novembro de 2008
Poços de Caldas

“Closes da Natureza”

Exposição vai revelar ampla documentação sobre a terra e sua fauna

Divulgação



O médico veterinário **Marcelo Ismar Santana**, que desde 2002 dedica-se a fotografar o Brasil, realizando uma ampla documentação sobre a terra e sua fauna, através do projeto “Closes da Natureza”, promove no período de 13 a 16 de novembro, no Palace Casino, uma exposição de fotografias durante o **26º Encontro Anual de Etologia (veja matéria na página 6)**.

“Embora fotografar não seja a minha atividade exclusiva, divido o meu tempo com a docência, pois sou professor doutor no curso de Medicina Veterinária da PUC-Poços de Caldas”, diz Marcelo. A

fotografia tornou-se atividade constante de fins de tarde, finais de semana e feriados, segundo Marcelo, que consegue conciliar pelo menos três viagens ao ano para lugares mais distantes no Brasil a fim de realizar estudos sobre a fauna local e registrar a vida de animais silvestres em seu próprio ambiente.

O material fotografado está sendo utilizado em exposições fotográficas itinerantes por todo o território nacional, com o intuito de mostrar o Brasil aos brasileiros, além de ajudar a despertar o interesse pela fauna e flora nacionais, principalmente das crianças e dos adolescentes.

26º Encontro Nacional de Etologia

Veículo: Brand News
Página/Editoria: Pág. 06
Data: Outubro/Novembro de 2008
Cidade: Poços de Caldas

Poços vai sediar o 26º Encontro Anual de Etologia



Poços de Caldas será sede de mais um encontro voltado aos profissionais de meio ambiente e ecologia. No período de 13 a 16 de novembro será realizado no Palace Casino o **26º Encontro Anual de Etologia**. Esse evento está sendo realizado pela **Sociedade Brasileira de Etologia**, juntamente com a **Escola Agrotécnica Federal de Muzambinho-MG** e a **PUC-Poços**.

O tema escolhido para este encontro é *"Bem-Estar Animal e Humano: A Questão Etológica da Valorização da Vida"*. A escolha deste tema, segundo os realizadores, tem três objetivos: despertar para o conhecimento etológico e estudos em bem-estar animal; despertar a comunidade científica para o desenvolvimento de pesquisas visando a homeostase; e apresentar alguns trabalhos já desenvolvidos, ou em desenvolvimento, que abrangem o tema.

Ao todo serão realizadas sete palestras, oito minicursos

e oito simpósios atendendo às áreas de Etologia Básica (Comportamento e Ecologia Comportamental), Etologia Aplicada e Psicologia Experimental e Comparativa. Além dessas atividades estão programadas duas viagens técnicas. Uma será realizada no **Criadouro Científico e Cultural de Poços de Caldas**, uma área de pouco mais de 13 hectares onde as pessoas terão oportunidade de visualizar diversas aves exóticas e nativas. A outra opção será uma visita à **Fazenda Nova Floresta**, em Guaxupé, a maior reserva particular de Mata Atlântica de transição. A escolha deverá ser realizada no momento da inscrição.

Apresentações de resumos e trabalho científicos também farão parte da programação deste evento.

Mais informações no site <http://www.eafmuz.gov.br/eae2008/> ou pelo telefone (35) 3697-1551, na **GSC Eventos Especiais**, encarregada da organização.

26º Encontro Nacional de Etologia

Veículo: Jornal de Poços
Página/Editoria: Primeira página - Chamada
Data: Quinta, 13 de novembro de 2008
Cidade: Poços de Caldas

**Começa hoje o
26º Encontro
Anual de
Etologia
em Poços de
Caldas**

PÁGINA 6

26º Encontro Nacional de Etologia

Veículo:
Página/Editoria:
Data:
Cidade:

Jornal de Poços
Pág. 06
Quinta, 13 de novembro de 2008
Poços de Caldas

6 JORNAL DE POÇOS

CIDADE

quinta-feira, 13 de novembro de 2008

Começa hoje o 26º Encontro Anual de Etologia em Poços de Caldas

O Encontro que estuda o comportamento animal começa hoje e prossegue até próximo domingo, 16 de novembro, no Palace Casino

Começa hoje o 26º Encontro Anual de Etologia, em Poços de Caldas. O evento que está sendo realizado pela Sociedade Brasileira de Etologia, juntamente com a Escola Agrotécnica Federal de Muzambinho/MG e a PUC-MINAS (Poços de Caldas), prosseguirá até o próximo domingo, 16 de novembro, no Palace Casino.

O tema escolhido para este encontro foi "Bem-Estar Animal e Humano: A Questão Etológica da Valorização da Vida". A escolha deste

tema segundo os realizadores do evento tem três objetivos, sendo eles: despertar para o conhecimento etológico e estudos em bem-estar animal; despertar a comunidade científica para o desenvolvimento de pesquisas visando a homeostase e apresentar alguns trabalhos já desenvolvidos, ou em desenvolvimento, que abrangem o tema.

Serão sete grandes palestras, oito minicursos e oito simpósios - duas a quatro palestras por simpósio -, atendendo às áreas de Etologia Básica (Comportamento e Ecologia Comportamental), Etologia Aplicada e Psicologia Experimental e Comparativa.

Além dessas atividades, para essa edição do evento estão programadas duas viagens técnicas, com a possibilidade de escolha em uma delas.

Uma viagem será a visita



Etologia é a disciplina que estuda o comportamento animal

no Criadouro Científico e Cultural de Poços de Caldas - uma área de pouco mais de 13 hectares onde as pessoas terão oportunidade de visualizarem diversas aves exóticas e nativas. A outra opção será a visita na Fazenda Nova Floresta, em Guaxupé - a maior reserva particular de Mata Atlântica de transição. Apresentações de resumos e trabalho científicos também farão parte da programação deste evento.

O 26º Encontro Anual de Etologia é específico para profissionais de diversas áreas voltadas ao meio ambiente e ecologia, como medicina veterinária, zootecnia, biologia e psicologia.

A programação e outras informações sobre o Encontro podem ser encontradas no site <http://www.eafmuz.gov.br/cac2008/>

cac2008/

EXPOSIÇÃO DE FOTOGRAFIA "CLOSES DA NATUREZA"

O 26º Encontro Anual de Etologia terá uma exposição de fotografia que é o resultado do trabalho do médico veterinário Marcelo Ismar Santana, que desde 2002 se dedica a fotografar o Brasil, realizando uma ampla documentação sobre a terra e sua fauna, através do projeto "Close da Natureza".

Marcelo conseguiu unir dois prazeres: estudar a natureza e fotografá-la, pois é professor doutor no curso de Medicina Veterinária da PUC - Poços de Caldas. A fotografia tomou para ele uma atividade constante de fins de tarde, fins de semana e feriados, conciliando pelo menos

três viagens ao ano para lugares mais distantes no Brasil, para realizar estudos sobre a fauna local e registrar a vida de animais silvestres em seu próprio ambiente.

"O intuito é mostrar o Brasil aos brasileiros, além de ajudar a despertar o interesse pela fauna e flora nacionais, principalmente das crianças e dos adolescentes", fala Marcelo.

A exposição será aberta ao público durante todos os dias do Encontro Anual de Etologia e com a entrada franca. Mais informações sobre a exposição os interessados devem procurar a secretária do evento.

O QUE É ETOLOGIA

Em zoologia, a Etologia é a disciplina que estuda o comportamento animal. Está ligada aos nomes de Konrad

Lorenz e Niko Tinbergen, sob influência da teoria darwiniana, tendo como uma de suas preocupações básicas a evolução do comportamento através do processo de seleção natural. Segundo Darwin (1859, apud Bowlby, 1982), cada espécie é dotada de seu próprio repertório peculiar de padrões de comportamento, da mesma forma que é dotada de suas próprias peculiaridades anatômicas. Os etólogos estudam esses padrões de comportamento específicos das espécies, fazendo-o preferencialmente no ambiente natural, uma vez que acreditam que detalhes importantes do comportamento só podem ser observados durante o contato estreito e continuado com espécies particulares que se encontram livres no seu ambiente.

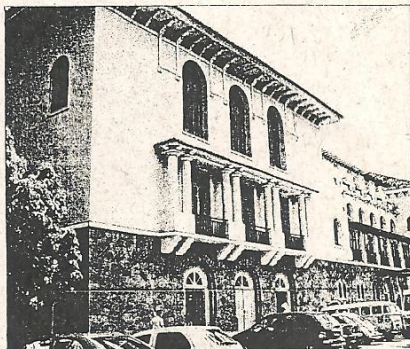

O Palace Casino será a sede do 26º Encontro Nacional de Etologia

26º Encontro Nacional de Etologia

Veículo: Jornal da Cidade
Página/Editoria: Chamada de Capa
Data: terça-feira, 14 de outubro de 2008
Cidade: Poços de Caldas

CLOSES DA NATUREZA Exposição fotográfica no Palace Cassino

A vigésima-sexta edição do 'Encontro Anual de Etologia', evento instalado ontem, 13, no Palace Cassino, e que permanece em cartaz na cidade até quinta-feira, 16, tem entre os destaques, uma exposição de fotografia batizada "Closes da Natureza", resultado do trabalho do médico-veterinário Marcelo Ismar Santana que, desde 2002, dedica-se a fotografar o Brasil, realizando uma ampla documentação sobre a terra e sua fauna, através do projeto que tem o mesmo nome da exposição.

PÁGINA 4

26º Encontro Nacional de Etologia

Veículo:
Página/Editoria:
Data:
Cidade:

Jornal da Cidade
Pág. 4 - Cidade
terça-feira, 14 de outubro de 2008
Poços de Caldas

cidade

PÁGINA-4

terça-feira, 14 de outubro de 2008

Jornal da Cidade
www.jor-cidade.com.br
E-mail: jcidade@pocos-net.com.br

CLOSES DA NATUREZA ■ *O evento permanece em cartaz até o final de semana*

Exposição fotográfica no Palace Cassino

A vigésima-sexta edição do "Encontro Anual de Etologia", evento instalado ontem, 13, no Palace Cassino, e que permanece em cartaz na cidade até quinta-feira, 16, tem entre os destaques, uma exposição de fotografia batizada "Close da Natureza", resultado do trabalho do médico-veterinário Marcelo Ismar Santana que, desde 2002, dedica-se a fotografar o Brasil, realizando uma ampla documentação sobre a terra e sua fauna, através do projeto que tem o mesmo nome da exposição.

De acordo com os organizadores, o autor do projeto conseguiu unir dois prazeres: estudar a natureza e fotografá-la. "Embora fotografar não seja a minha atividade exclusiva, divido o meu tempo com a docência (ele é Professor Doutor no curso de Medicina Veterinária do campus local da PUC/Poços). A fotografia tomou-se atividade

de constante de fins de tarde, fins de semana e feriados, conciliando pelo menos três viagens ao ano para lugares mais distantes no Brasil, para realizar estudos sobre a fauna local e registrar a vida de animais silvestres em seu próprio ambiente", conta o professor.

EXPOSIÇÕES ITINERANTES

O material fotografado está sendo utilizado em exposições fotográficas itinerantes por todo o território nacional, com o intuito de mostrar o Brasil aos brasileiros, além de ajudar a despertar o interesse pela fauna e flora nacionais, principalmente das crianças e dos adolescentes. A exposição está aberta ao público e acontecerá durante todos os dias do Encontro Anual de Etologia, que é uma atividade específica para profissionais de diversas áreas, como: medicina veterinária, zootecnia, biologia e psicologia.



Foto: Marcelo I. Santana

Captadas pelas lentes do veterinário Marcelo Ismar Santana: belezas da fauna brasileira

26º Encontro Nacional de Etologia

Veículo: Renoguia
Página/Editoria: Página 05
Data: Novembro e dezembro de 2008
Cidade: Mogi Mirim/ SP

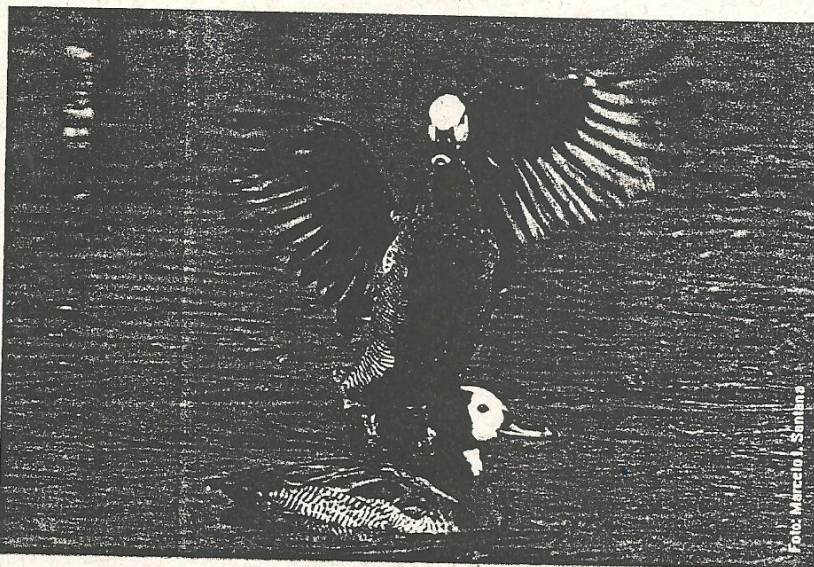

Poços de Caldas, 18 de novembro de 2008.

Ao Professor Sr Marcelo Simão Rosa
Presidente da Comissão Técnica do XXVI Encontro Anual de Etologia

Primeiramente gostaríamos de agradecer pela parceria de sucesso na realização desse XXVI Encontro de Etologia. Temos certeza que juntos conseguimos atingir nosso objetivo: realizar e satisfazer os inúmeros congressistas.

Desde já estimado professor nos colocamos a disposição para atendê-lo em seus futuros projetos, e ou trabalhos que venha realizar.

Obrigado pela credibilidade e confiabilidade depositada em nossa equipe.

Mais uma vez parabéns a você e a toda comissão do Encontro. Envio em anexo toda a documentação e "clipagens" integrantes do Evento.

Estamos sempre a disposição.

Atenciosamente.

Gisele Corrêa Ferreira

Reunião em 20/10 com estagiários Veterinária ... 26° Encontro de Etologia...

Montagem das pastas dia 12/11:

Período manhã:

Letícia Duarte
Rodrigo

Período tarde:

Letícia Duarte (Formada)

Divisão da secretaria:

Veterinária

Carol
Lucas
Letícia
Vanessa

Turismo

Adriana
Isabela

Novas Inscrições:

Professora Andréa (período manhã)
Letícia (período tarde)
Juliana (suporte)

Plenária auditório

Rodrigo

Plenária salão térreo

Valéria

Plenária boate

Vanessa (Turismo)

Coffee break/Maximu's buffet

Marcela Almeida

Limpeza/ Limpecons

Marcela Orico

Coquetel

Rodrigo
Valéria

Pauta Reunião estagiários e Prof Marcelo – 26º Congresso de Etologia

Apresentação de todos

Explicar tarefas para cada grupo de trabalho... planilha Adriana

Cuidado com os animais empalhados e fotos (não será aberto ao público)

Alojamentos (prof Andréa)

Montagens das pastas... quem virá ajudar???

Lembrar a todos sobre o uso das canecas (não haverá copos descartáveis)

Crachá com código de barra

Camisetas uniforme

22/10/08

Reunião com Professor Marcelo Encontro de Etologia

- Crachá de código de barras
- Roteiro de abertura do coquetel
- Integrantes da mesa diretiva – Nomes
- Verificar a logística do lançamento dos livros
- Cronograma do passeio de domingo...saída, horário e o local
- Resposta do aluguel do freezer
- Pagamento das cadeiras terá que ser dia 11/11
- Dia da chegada dos animais e fotos
- Onde serão colocadas as fotos??? Já que será aberto ao público terá que ser na Secretaria.
- Aluguel do bebedouro???
- Qual data ira enviar os crachás e material das pastas???
- Almoço dos estagiários????
- Uniforme para o coquetel ...social ou camiseta'???
- Camisetas para a organização!!???
- Perguntas do público nas palestras..oral ou escrita???
- Apresentação dos crachás no evento ... 1 leitor somente???
- No coquetel será convite ou lista???
- Qual salão serão as palestras ... definir...???
- Como serão as apresentações dos trabalhos...irá precisar dos panéis???
- Qtde de cadeiras está ok..sendo 1 sala com 500(auditório) salão térreo e boate 200??
- As canecas serão entregues junto com as pastas?
- Brindes como serão fixados... sorteio... quem irá imprimir e fixar???
- Os Mini-cursos terão continuidade a tarde..ou serão outras turmas????
- O horário da chegada dos estagiários será 7:30hs???

➤ Qual o tempo de duração da assembleia???

Cronograma

Horário	Quinta (13/11/08)	Sexta (14/11/08)	Sabado (15/11/08)	Domingo (16/11/08)
9:00 h	Entrega de material	Palestra 2 Palestra 3 Palestra 4	Palestra 5 Palestra 6 Palestra 7	Visitas – Opções: 1) Criadouro Científico Cultural Poços de Caldas 2) Reserva particular de mata atlântica
10:00 h	Mini-cursos	Intervalo	Intervalo	
10:30 h		Simpósio 1 Simpósio 2	Simpósio 5 Simpósio 6	
12:15 h	Almoço	Almoço	Almoço	
14:00 h	Mini-cursos	Grupo A - Painel Grupo B - Oral	Grupo A - Oral Grupo B - Painel	
16:00 h	Intervalo	Intervalo	Intervalo	
16:20 h	Abertura Oficial	Simpósio 3 Simpósio 4	Simpósio 7 Simpósio 8	
17:20 h	Palestra 1			
18:30 h		Assembleia SBEt	Premiações e encerramento	
20:30 h	Coquetel de boas vindas			

Relatório da Reunião do Congresso de Etologia em 22 de outubro de 2008

A reunião aconteceu na sala 307 do Edifício Manhattan e contou com as seguintes presenças: Professor Marcelo, Professora Andréia, Adriana, Rosana e Gisele da Equipe GSC e Letícia. Foram abordados os seguintes assuntos.

- O acesso será controlado com crachá por código de barras, o professor vai verificar a possibilidade de 4 leitores, haverá 2 alunos para assessorar no fluxo;
- Lauro, irmão do professor Marcelo, é o responsável pelo serviço do leitor e o Rafael será responsável por qualquer problema;
- Controle através de crachás;
- MC Fausto;
- Sonorização com microfone sem fio;
- O professor entregará o material das pastas e o crachá no dia 29 de outubro a partir das 16:00h.
- Montagem das pastas a partir do dia 03 de novembro;
- Caneca R\$5,00 e camisetas R\$17,00
- Os anais serão em CD e deverão ser entregues junto com as pastas;
- Será feita uma reunião com os estagiários da veterinária no dia 29 de outubro;
- A secretaria do evento é que vai distribuir os tickets para os estagiários da veterinária;
- Definir quantos brindes haverá para o sorteio;
- 200 pessoas para o alojamento, já está definido;
- O professor Marcelo trouxe algumas informações sobre o congresso que serão passadas para o computador;
- Enviar o cardápio do dia para Jane.
- Marcar reunião com o buffet de Guaxupé;
- Controle de acesso ao coquetel será feito por crachá;
- Componentes da mesa diretiva:
 - Iran...- Pró-reitor da PUC
 - Moacir Leomie Neto - Coordenador do Curso de Veterinária
 - Marcelo Simão Rosa – Organizador do Evento
 - Luiz Carlos machado Rodrigues – Diretor da Escola Técnica de Muzambinho
 - Kleber Del Claro – Presidente da Sociedade de Etologia
- A professora Andreia será responsável pelas saídas dos passeios no domingo;
- Não há mais vagas para a visita, somente caso aja desistência;
- Pegar listas das pessoas que vão aos passeios;
- Verificar cronograma de apresentação dos trabalhos;
- As perguntas serão feitas no microfone;
- Serão necessários 40 painéis.
- 13/11 montagem da exposição de fotos;
- As premiações serão nas seguintes categorias: Pôster, oral e foto. Definir prêmios
- Verificar ambulância Unimed;
- Elaborar crachás para os expositores;
- Pegar lista dos mini-cursos e seus participante;

- As inscrições vão travar em 600.

A próxima reunião ficou para 04 de novembro de 2008. Depois da reunião o professor Marcelo passou as informações para o computador da GSC. Sem mais a reunião terminou.